

子育てをしていて心配や不安を感じたら
ひとりで抱え込まないで気軽に相談しましょう。



● 子どもの急な病気・けがなどで受診を悩んだら

小児救急医療電話相談 ☎#8000

小児科医師・看護師から子どもの症状に応じた適切な対処法や受診する病院などのアドバイスが受けられます。

ダイヤル回線・IP電話からは ☎086-801-0018

★相談時間★ 月～金曜日 19:00～翌朝 8:00
土・日・祝 18:00～翌朝 8:00

● 中毒110番

化学物質や医療品などによる中毒について、実際に事故が起きて、どう対処したらよいか迷った時にご相談ください。

大阪中毒110番 ☎072-727-2499 365日24時間

つくば中毒110番 ☎029-852-9999 365日9～21時

タバコ誤飲事故専用電話 ☎072-726-9922

(365日24時間/テブによる情報提供)

● 子どもの発達相談

言葉が出ない、視線が合わない、発達が遅いような気がするなど

子ども療育センター笠岡学園(児童発達支援)

☎0865-66-0845

相談時間: 月～金曜日 8:30～17:00(要予約)



● 笠岡市内の障害児通所支援施設

○ 児童発達支援事業所・放課後等デイサービス

・発達支援センターかさおか

☎0865-66-0099

・こどもサポート教室「きらり」笠岡校

☎0865-63-9555

・こどもサポート教室「きらり」笠岡今井校

☎0865-63-8838

・こどもアシスト「ほの」笠岡教室

☎0865-60-0311

・児童発達支援事業所すみよしキッズ

☎0865-61-4661

・重度障害支援センターすまいるキッズ

☎0865-66-4688

・ウイズ・ユー笠岡

☎0865-61-4428

○ 児童発達支援事業所

・重度障害支援センターすまいるハウス

☎0865-69-7779

○ 放課後等デイサービス

・夢門塾ゆうゆう笠岡

☎0865-60-0622

・プラム放課後

☎0865-63-8025

・あ～とてらこや その式

☎0865-63-8578

● 教育相談

不登校・発達障がい・友達関係・学校のことなど

笠岡市総合教育相談支援センター(笠岡ほっとふれんず)

・本室 ☎0865-62-3399 月～金曜日 9:30～18:00

・分室 ☎0865-67-6480 月～金曜日 9:30～17:00

※祝日・年末年始を除く

子育て支援
コンシェルジュ



市民の皆さんの相談を受けて、子育て支援サービスなどを紹介したり関係部署につなげるお手伝いをします。健康診査会場等の親子が集まる場所にも出張します。

子育て支援課 ☎0865-69-2132

笠岡市の子育てサービスは「子育て応援読本」にまとめています。赤ちゃん訪問時や転入時に子育て支援課からお渡ししますので、ご活用ください。



● お問い合わせ先

笠岡市中央町1番地の1
笠岡市子ども・健康福祉部

子育て支援課 ☎0865-69-2132

子育て 応援情報

地域みんなで
すこやか子育て

～安心して産み育てられるまち笠岡市～



カブニコん カブ希くん カブ望ちゃん カブ海ちゃん

R7年
4月開設

笠岡市子ども家庭センター Hug
ほっと★はぐ

妊娠・出産・子育てについての相談窓口です。
さまざまな専門職が皆さまのお悩みに寄り添って支援します。

妊娠・出産・子育て(乳児期)に関する相談

☎0865-69-1066

例えば...

- 妊娠したけど、誰にも言えない不安がある
- 子育ての方法がわからない、相談したい
- 子育てに自信が持てない
- 子どもが順調に育っているか心配



家庭児童相談専用

☎0865-69-2168

例えば...

- 子どもが学校に行きたがらない
- 子育てでイライラが止まらない、しんどい
- (子どもの泣き声等)児童虐待では...と心配
- ヤングケアラーかも...



ひとりで悩まず、ご相談ください!

中央公民館1階

開所日時: 月～金曜日(祝日・年末年始を除く) 8:30～17:15

電子母子手帳アプリ

kasaoka ★すくすくログ

スマートフォンやパソコンを使って
健康状態を管理でき、子育て家庭を
応援します。

カンタン&
無料で登録



Google Play版



App Store版



Web版

ほっと★るーむ

赤ちゃん和妈妈、パパのほっとできる居場所です。

場所: ほっと★はぐ

日時: 第2・第4水曜日: 30～11:30
(祝日・年末年始を除く)

対象: 0歳児さん及び保護者

内容: 身体計測, 育児相談, 栄養相談

持ち物: バスタオル, 母子健康手帳

予約: 2週間前～前日まで

オンライン育児相談

日時: 毎週水曜日13:30～16:30

対象: 乳児の保護者

内容: 育児に関するオンライン相談 (zoo使用)

定員: 各回3組

申込: 1週間～2日前にメールで申込み

kosodatashien@city.kasaoka.lg.jp

かさおか

子育て情報サイト

HAPPY♡HAPPYナビ

http://happynavi-kasaoka.jp



子育てカレンダー

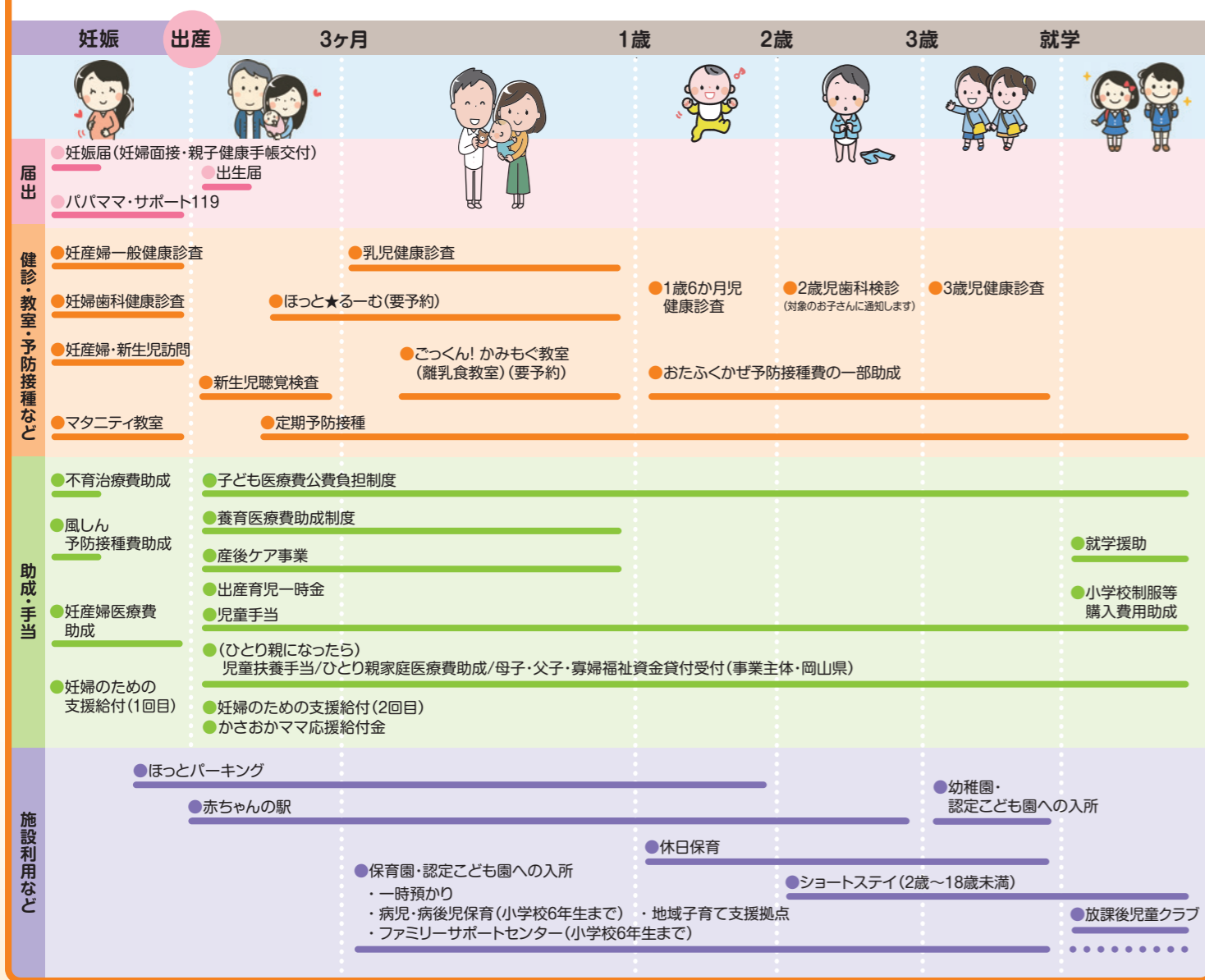

助成制度

●風しん予防接種

対象: 妊娠を望む風しん抗体価が低い女性および妊婦の配偶者など



●不育治療

不育治療支援事業補助金(上限15万円/回)
※回数制限あり
※詳細は市ホームページに掲載



●妊産婦医療費助成

妊娠期にかかる特定の疾病について、治療費の一部を助成しています。
対象疾病: 妊娠貧血・産科出血・切迫早産・切迫産



ほっとパーキング

「ほっとパーキング利用証」を掲示することで車いすマークの駐車場を利用することができます。

単胎児: 妊娠7か月~産後2年
多胎児: 妊娠5か月~産後3年

※申請は子育て支援課へ
母子健康手帳を持参してください。



妊娠が分かったら (訪問・健診)

妊婦のための
支援給付(1回目) 5万円
妊娠届出時にご案内します。

●母子健康手帳(親子健康手帳)・母子保健ガイドの交付

※早めに届出をしましょう。

●マタニティ教室

安心してお産にのぞめるように、子育ての仕方や赤ちゃんのことなどについてお話しします。
内容: 子育ての話, 沐浴実習

●妊婦一般健康診査

※市外から転入された方は母子健康ガイドの差し替えが必要です。
(母子保健ガイドに受診券あり)

●妊婦歯科健康診査(無料)

(治療を受ける場合は、通常の保険診療となります。)

●妊婦訪問

必要に応じて家庭を訪問し、出産などについての相談を受けます。

●パパ・ママサポート119

笠岡地区消防組合と連携し、通常分娩であっても分娩に際して急を要する状態となり、周囲に送迎等のサポートをしてくれる人がいない場合で、かかりつけの医師等が救急車による搬送が必要とした時に、救急車による妊婦の搬送を行います。

お子さんが生まれたら (助成制度・赤ちゃん訪問)

妊婦のための
支援給付(2回目) 5万円
かさおかママ応援給付金 3万円
赤ちゃん訪問時にご案内します。

●出産育児一時金 一児につき50万円

※加入の健康保険に申請(出産予定の医療機関へご相談ください。)*産科医療補償制度対象外の場合は48.8万円



●養育医療費助成

未熟な状態で生まれた赤ちゃんの治療について、助成があります。
詳細はHPをご覧ください。



●赤ちゃん訪問(産婦・新生児訪問)

赤ちゃんが生まれた全てのご家庭へ保健師が訪問し、健診や予防接種のご案内、育児相談を行います。



●産婦健康診査の助成 母子保健ガイドに受診券あり

回数: 1人2回以内, 期間: 産後8週まで

●産後ケア事業(産後1年未満・要事前申請)

産後ケアを必要とする方が、委託施設で休養をとったり、育児のサポートを受けるための費用の一部を助成します。



●おたふくかぜ予防接種(任意)の助成

対象: 1歳~年長児



乳幼児健診・離乳食教室

●乳幼児健康診査

- 乳児健康診査(集団健診)(3~4か月児・9~10か月児)
- 乳児健康診査(個別健診)(1か月児・6~7か月児)
※乳児一般健康診査票を使用し医療機関で受診
- 1歳6か月児健康診査(1歳6~7か月児)
- 2歳児歯科検診(2歳児) ※対象のお子さんにもみ通知
- 3歳児健康診査(3歳児)

●ごっくん! かみもく教室(離乳食教室)

かみもく(初期)編
対象: おおむね5~6か月の乳児とその保護者

かみもく(中~後期)編
対象: おおむね7~11か月の乳児とその保護者
内容: 離乳食の話, 育児相談, 交流会
※乳幼児健診・かみもく教室の日程は市ホームページでご確認ください。



協力店・施設リスト



※入口にシンボルマークを表示しています。

認定こども園 (14園) 公立6・私立8

問い合わせ：こども育成課 ☎0865-69-1011

教育と保育を一体的に行う施設です。幼稚園と保育所の機能を併せ持っています。3歳以上の子どもは、保護者の就労状況にかかわらず利用でき、就労状況が変わった場合でも、認定の変更により通い慣れた園を継続して利用することができます。入園手続きについては、幼稚園、保育所それぞれに準じます。(教育部分については長期休暇あり)

| | 施設名 | 住所 | 電話番号 | 区分 | 定員 | 開園時間 | 延長保育 | 一時預かり | 受入年齢 |
|-------------|------------|----------|---------|------|------------|------------|------|-------|------|
| 公立 | 青空認定こども園 | カプト南町188 | 67-3164 | 保育部分 | 75 | 7:30~18:30 | — | 幼稚園型 | 3か月~ |
| | | | | 教育部分 | 15 | 8:30~14:00 | — | | 3歳~ |
| | ひまわり認定こども園 | 八番町1-5 | 62-2310 | 保育部分 | 40 | 7:30~18:30 | — | 幼稚園型 | 3か月~ |
| | | | | 教育部分 | 40 | 8:30~14:00 | — | | 3歳~ |
| | にじいろ認定こども園 | 笠岡3031-6 | 62-2949 | 保育部分 | 15 | 7:30~18:30 | — | 幼稚園型 | 3歳~ |
| | | | | 教育部分 | 25 | 8:30~14:00 | — | | 3歳~ |
| あやめの杜認定こども園 | 吉田2376-1 | 65-1002 | 保育部分 | 50 | 7:30~18:30 | — | 幼稚園型 | 3か月~ | |
| | | | 教育部分 | 10 | 8:30~14:00 | — | | 3歳~ | |
| みのり認定こども園 | 走出4100-1 | 65-0204 | 保育部分 | 34 | 7:30~18:30 | — | 幼稚園型 | 3か月~ | |
| | | | 教育部分 | 6 | 8:30~14:00 | — | | 3歳~ | |
| おひさま認定こども園 | 用之江2318-2 | 66-1701 | 保育部分 | 80 | 7:30~18:30 | — | 幼稚園型 | 3か月~ | |
| | | | 教育部分 | 10 | 8:30~14:00 | — | | 3歳~ | |

| | 施設名 | 住所 | 電話番号 | 区分 | 定員 | 開園時間 | 延長保育 | 一時預かり | 受入年齢 |
|------------|------------|----------|---------|------|------------|------------|---------|-------|------|
| 私立 | 笠岡認定こども園 | 笠岡3190-1 | 62-3438 | 保育部分 | 76 | 7:00~18:00 | 19:00まで | 幼稚園型 | 3か月~ |
| | | | | 教育部分 | 14 | 9:00~14:00 | — | | 満3歳~ |
| | つばくろ認定こども園 | 西大島1756 | 67-0127 | 保育部分 | 110 | 7:00~19:00 | 19:00まで | 幼稚園型 | 3か月~ |
| | | | | 教育部分 | 15 | 8:00~14:00 | — | | 満3歳~ |
| | 和光みらい園 | 富岡277-5 | 67-0802 | 保育部分 | 215 | 7:00~18:00 | 19:00まで | 幼稚園型 | 3か月~ |
| | | | | 教育部分 | 15 | 8:30~14:00 | — | | 一般型 |
| | 金浦認定こども園 | 金浦1565 | 66-0190 | 保育部分 | 40 | 7:00~18:00 | 19:00まで | 幼稚園型 | 3か月~ |
| | | | | 教育部分 | 15 | 8:00~14:00 | — | | 満3歳~ |
| | まやこども園 | 笠岡2786-2 | 63-1567 | 保育部分 | 90 | 7:00~18:00 | 19:00まで | 幼稚園型 | 3か月~ |
| | | | | 教育部分 | 12 | 9:00~14:00 | — | | 満3歳~ |
| 太陽の森認定こども園 | 生江浜1079-5 | 60-0233 | 保育部分 | 60 | 7:00~18:00 | 19:00まで | 一般型 | 3か月~ | |
| | | | 教育部分 | 10 | 8:30~14:00 | — | | 満3歳~ | |
| 新川こども園 | 金浦737-1 | 66-1668 | 保育部分 | 70 | 7:00~19:00 | 19:00まで | 幼稚園型 | 3か月~ | |
| | | | 教育部分 | 10 | 8:30~14:00 | — | | 満3歳~ | |
| 若竹こども園 | 小平井2096-1 | 62-4114 | 保育部分 | 70 | 7:00~18:00 | 19:00まで | 幼稚園型 | 3か月~ | |
| | | | 教育部分 | 10 | 8:30~14:00 | — | | 満3歳~ | |

保育園・事業所内保育施設

問い合わせ：こども育成課 ☎0865-69-1011

小学校就学前児童を対象に、保護者の就労や病気等のため保育を必要とする児童を、保護者に代わって保育する施設です。

| | 施設名 | 住所 | 電話番号 | 定員 | 開園時間 | 延長保育 | 一時預かり | 受入年齢 |
|----|-------|-------|---------|----|------------|--------|-------|------|
| 私立 | 富岡保育園 | 富岡605 | 62-2487 | 60 | 7:00~18:00 | ~18:30 | 一般型 | 3か月~ |

| | 施設名 | 住所 | 電話番号 | 定員 | 開園時間 | 延長保育 | 受入年齢 |
|------|-----------------------------|-----------|---------|----------|------------|------|----------|
| 事業所内 | ひよこルーム (笠岡中央病院内) | 笠岡5102-15 | 62-4567 | 4 地域枠 | 7:30~18:30 | — | 3か月~3歳未満 |
| | きのこのこのこ保育園 (きのこエスポール病院内) | 新賀3370-6 | 69-5006 | 4 地域枠 | 8:00~19:00 | — | 3か月~3歳未満 |
| | クレヨンKIDS(天神会内) | 神島3628-8 | 67-7575 | 4 地域枠 | 7:30~18:30 | — | 3か月~3歳未満 |

入所手続きについて

4月1日から入所する場合：前年の「広報かさおか11月号」でお知らせします。期間内にご希望の保育園で入所手続きを行ってください。

年度途中の入所手続き：施設に空き状況を確認後、入所月の前月の15日までにこども育成課へ申込みをしてください。

※延長保育・一時預かりを利用する場合は利用料金が必要です。

※きのこのこのこ保育園、ひよこルーム、クレヨンKIDSは、0~2歳までのお子様ご利用できる事業所内保育施設です。 ※詳細は各施設にご確認ください。

幼稚園

問い合わせ：こども育成課 ☎0865-69-1011

| | 施設名 | 住所 | 電話番号 | 定員 | 開園時間 | 一時預かり | 受入年齢 |
|----|--------|-------------|---------------|----|-----------------------|-----------------|------|
| 公立 | 北木西幼稚園 | 北木島町7887-42 | 080-9288-9662 | 55 | 8:30~14:00 (月~金曜日) | ~17:00 (在園児) | 3歳以上 |

4月1日から入所する場合：前年の「広報かさおか11月号」でお知らせします。期間内にご希望の幼稚園で入所手続きを行ってください。
年度途中の入所手続き：幼稚園に直接お問い合わせください。

※一時預かり保育(要申請) 対象：在園児 給食：小学校と同じ給食です。

※行事等で午前保育(8:30~11:30)の日があります。

放課後児童クラブ (15か所) 11小学校区

| 施設名 | 学区 | 住所 | 電話番号 |
|---------------|----|-----------|--------------|
| 笠岡ゆうゆうクラブ | 笠岡 | 笠岡1870 | 0865-63-6551 |
| 笠岡児童クラブ「きらきら」 | 笠岡 | 笠岡3190-1 | 0865-62-3438 |
| まや児童クラブ | 笠岡 | 笠岡2786-2 | 0865-63-1567 |
| 中央あいあいクラブ | 中央 | 八番町1-3 | 0865-63-6552 |
| 和光学童クラブ | 中央 | 富岡277-5 | 0865-67-0802 |
| 金浦にこここクラブ | 金浦 | 吉浜2214-3 | 0865-66-1600 |
| 城見なかよしクラブ | 城見 | 用之江2185 | 0865-66-5606 |
| 陶山わくわくクラブ | 陶山 | 押撫910-3 | 0865-66-0711 |
| 若竹ひまわりクラブ | 大井 | 小平井2096-1 | 0865-62-4114 |
| 大井のびのびクラブ | 大井 | 東大戸410-2 | 0865-61-4397 |
| 吉田どんくりクラブ | 吉田 | 吉田2383-1 | 0865-65-0668 |
| 新山つくしんぼクラブ | 新山 | 山口3260-1 | 0865-65-1822 |
| 北川キララ | 北川 | 走出4102-3 | 0865-65-1801 |
| 大島学童クラブ | 大島 | 西大島4495-5 | 0865-67-1131 |
| 神内すまいるクラブ | 神内 | 神島3984 | 0865-67-1335 |

※住民税非課税世帯を対象とした月額利用料の補助制度があります。



手当・助成制度

●児童手当

問い合わせ：市民課 ☎0865-69-2129

高校生年代(18歳に達する日以降の最初の3月31日)までの児童を養育している父母など。

●子ども医療費

問い合わせ：市民課 ☎0865-69-2130

通院・・・中学校修了まで無料
入院・・・高等学校修了まで無料
※対象者は、笠岡市に住民登録のある子ども

●小学校制服等購入費用の助成

問い合わせ：子育て支援課 ☎0865-69-2132

小学校進学という節目を迎えるお子さんに対するお祝いの気持ちを込めて、制服等の購入に使用できるクーポン等を配布します。

子育てでちょっと困ったら

●一時預かり 一時的に子どもを預けたい場合

・和光みらい園 ☎0865-67-0802

・富岡保育園 ☎0865-62-2487

・太陽の森認定こども園 ☎0865-60-0233

※詳細は各園にお問い合わせください。

・子育てひろば「あおぞら」 ☎0865-63-4955

(認定NPO法人ハーモニーネット未来内)

対象：6か月~3歳児

利用時間：平日9:00~17:00

利用料：登録料1世帯1,000円 料金300円/時間

※申込みは利用日の3日前まで

●休日保育 休日に預けたい場合

・太陽の森認定こども園 ☎0865-60-0233

対象：満1歳~就学前

利用時間：日曜日・祝日8:30~17:30(年末年始除く)

※詳細は、実施設へお問い合わせください。

●乳児等通園支援

集団生活を体験したい、一時的に子どもを預けたい場合

・あやめの杜認定こども園 ☎0865-65-1002

・つばくろ認定こども園 ☎0865-67-0127

対象：0歳~3歳未満の未就園児

利用上限：月10時間まで

利用時間、料金等の詳細は各園にお問い合わせください。

●病児・病後児保育

病気療養中や回復期の子どもを預けたい場合

・笠岡第一病院すこやかキッズルーム(要予約)

☎0865-67-0211

対象：保育所(園)・認定こども園児~小学校6年生

利用時間：平日9:00~17:30(年末年始除く)

利用料：1日2,050円(昼食利用+400円, おやつ+100円)

※給食を希望しない場合は、弁当・おやつ持参

※減免制度有

●ショートステイ

問い合わせ：子育て支援課 ☎0865-69-2132

保護者が病気や冠婚葬祭などの理由により家庭で子どもを養育することが一時的に困難な場合に短期間お子さんをお預かりします。

※利用希望の方は事前に子育て支援課にご連絡ください。

実施場所：悲眼院

利用時間：1回につき原則7日以内(宿泊含む)

対象：2歳以上18歳未満の子ども

利用料：1日2,800円 ※減免制度有

●ファミリーサポートセンター

笠岡市十一番町16番地2(サンライフ笠岡内) ☎0865-63-5067

地域で子育てを応援してほしい人(依頼会員)と応援したい人(提供会員)が会員登録し、保護者にかわってお子さんの送迎や預かり援助を行うものです。

対象：3か月~小学校6年生

利用時間：平日7:00~19:00

利用料：平日1時間600円

土・日・祝及び早朝・夜間1時間800円

※住民税非課税世帯や、児童扶養手当受給世帯等を

対象とした月額利用料の減免制度があります。

地域子育て支援拠点

親子の交流や育児相談、情報提供などを実施

●子育て支援センターまんまる

(つばくろ認定こども園内) ☎0865-67-0127
月～金曜日 9:30～15:30
土曜日 8:00～13:00

●子育てひろば「あおぞら」

(認定NPO法人ハーモニーネット未来内) ☎0865-63-4955
月～金曜日 9:00～12:00, 13:00～17:00

●笠岡中央子育て支援センター

(和光みらい園内) ☎0865-67-7830
月～土曜日 9:00～16:00

●まや子育てサポートセンター

(まやこども園内) ☎0865-69-2626
月～土曜日 9:00～16:00

●わかたけ地域子育て支援センター

(若竹こども園内) ☎0865-62-4560
月～金曜日 9:00～17:00

●子育てひろば「おひさま」

(大井児童館内) ☎0865-63-0443
水～月曜日(第3日曜日を除く)
3月～10月 9:30～17:30
11月～2月 9:00～17:00

大井児童館 ☎0865-63-0443

18歳までの方なら誰でも
遊びに行くことができます。
笠岡市大井南 52

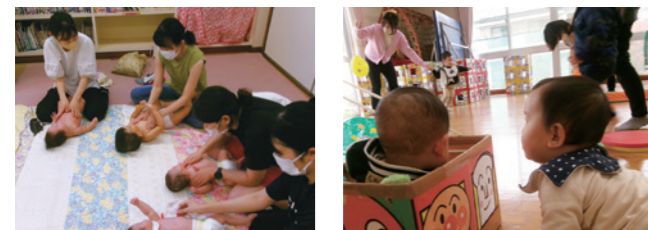

母親クラブ

地域の児童館や公民館などで活動中

対象：0歳～就学前の子どもとその保護者

総合問い合わせ先：大井児童館 ☎0865-63-0443

| 名称 | 活動内容 | 主な活動場所 |
|----------|-----------------|------------|
| ときめき0～3歳 | 季節のイベント、制作活動など | 大井児童館 |
| ときめきクラブ | 英語リトミックなど | サンライフなど |
| スマイルキッズ | 親子リトミック、季節の工作など | 笠岡東公民館 |
| ひよこクラブ | 季節のイベント、施設見学など | ハーモニーネット未来 |

子育てサロン(市内11か所)

赤ちゃんや子どもと一緒に立ち寄れて、
おしゃべりや友達作り

- ひまわりの会(北川)
- にいやま子育てサロン(新山)(地区こども限定)
- のびのび(金浦)
- 子育てサロン(城見)
- 子育てサロン笠岡(笠岡)(地区こども限定)
- あつまれ大井っ子(大井)
- 笠岡東支部子育てサロン(笠岡東)
- 横江・美の浜子育てサロン(横江・美の浜)
- 大島地区子育てサロン(大島)
- こうのしまキッズクラブ(神内)(地区こども限定)
- 番町子育てサロン(番町)

※初めて参加する場合は事前に下記へご連絡ください。
問い合わせ：笠岡市社会福祉協議会 ☎0865-62-3507

公園

- 笠岡運動公園
- かさおか太陽の広場
- 恐竜公園
- かさおか古代の丘スポーツ公園
- 笠岡総合スポーツ公園
- 古城山公園
- 十一番町緑道
- 美の浜緑道

公園位置図

笠岡市の都市計画課のホームページ
で見ることができます。



古代の丘(ジュラシックアドベンチャー)



太陽の広場(サンサンフラワーズ)



太陽の広場(シースナルフラワーズ)



運動公園(ドキドキ灯台の大冒険)

こども図書館

●笠岡市立図書館 ☎0865-63-1038

毎月「紙芝居とおはなしの会」、
「子ども映画会」開催
開館時間：9:30～19:00
休館日：月曜日、毎月最終金曜日、特別整理期間、年末年始



生活の支援

- 児童扶養手当
- 公正証書等作成費用補助事業
- 養育費の補償促進補助事業
- JR通勤定期割引
- 母子・父子・寡婦福祉資金貸付
- 遺児年金・遺児激励金
- ひとり親家庭相談 母子・父子自立支援員などがいろいろな相談に応じます。
- 保育料減免／問い合わせ：こども育成課 ☎0865-69-1011
- 就学援助／問い合わせ：学校教育課 ☎0865-69-2152
- ひとり親家庭等医療費の助成／問い合わせ：市民課国保年金係 ☎0865-69-2129

仕事の支援

- 母子・父子自立支援プログラム策定事業
- 就労支援事業
- 自立支援教育訓練給付金
- 高等職業訓練促進給付金

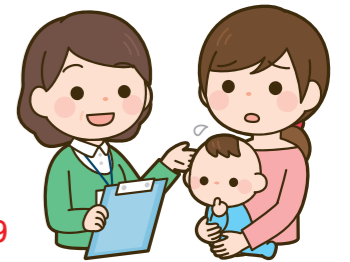

子ども食堂

子どもたちが安心して過ごすことのできる居場所づくりを目的に、
各地域で活動されている団体があります。



笠岡市は「子どもを虐待から守る条例」を制定し、「ストップ・ザ・虐待川柳事業」を実施するなど児童虐待防止に積極的に取り組んでいます。



子ども虐待防止
オレンジリボン運動

令和6年度 小学生部門【最優秀賞】
「わらってる ひまわりみたい おかあさん」

●虐待相談

児童虐待かも

いつもと違う？
と感じたらためらわず、連絡、相談を



児童相談所全国共通ダイヤル

☎189(いちはやく)

知らせて守る こどもの未来

189番にかけると

お近くの児童相談所につながります。

※電話相談24時間

笠岡市子ども条例

こどもの幸せを第一に考える視点のもと
に、次代を担うこどもが未来に夢と希望を
もち、安心して心豊かに育つことを目指し「笠岡市子ども条例」を普及・啓発して
います。



こども まんなか

応援サポーター宣言



笠岡市は、こどもたちのために何がもっとも
よいことかを常に考え、こどもたちが健やか
で幸せに成長できる社会を実現するという、
こども家庭庁の「こどもまんなか宣言」の趣旨
に賛同し、「こどもまんなか応援サポーター」
として積極的に取り組んでいきます。

